

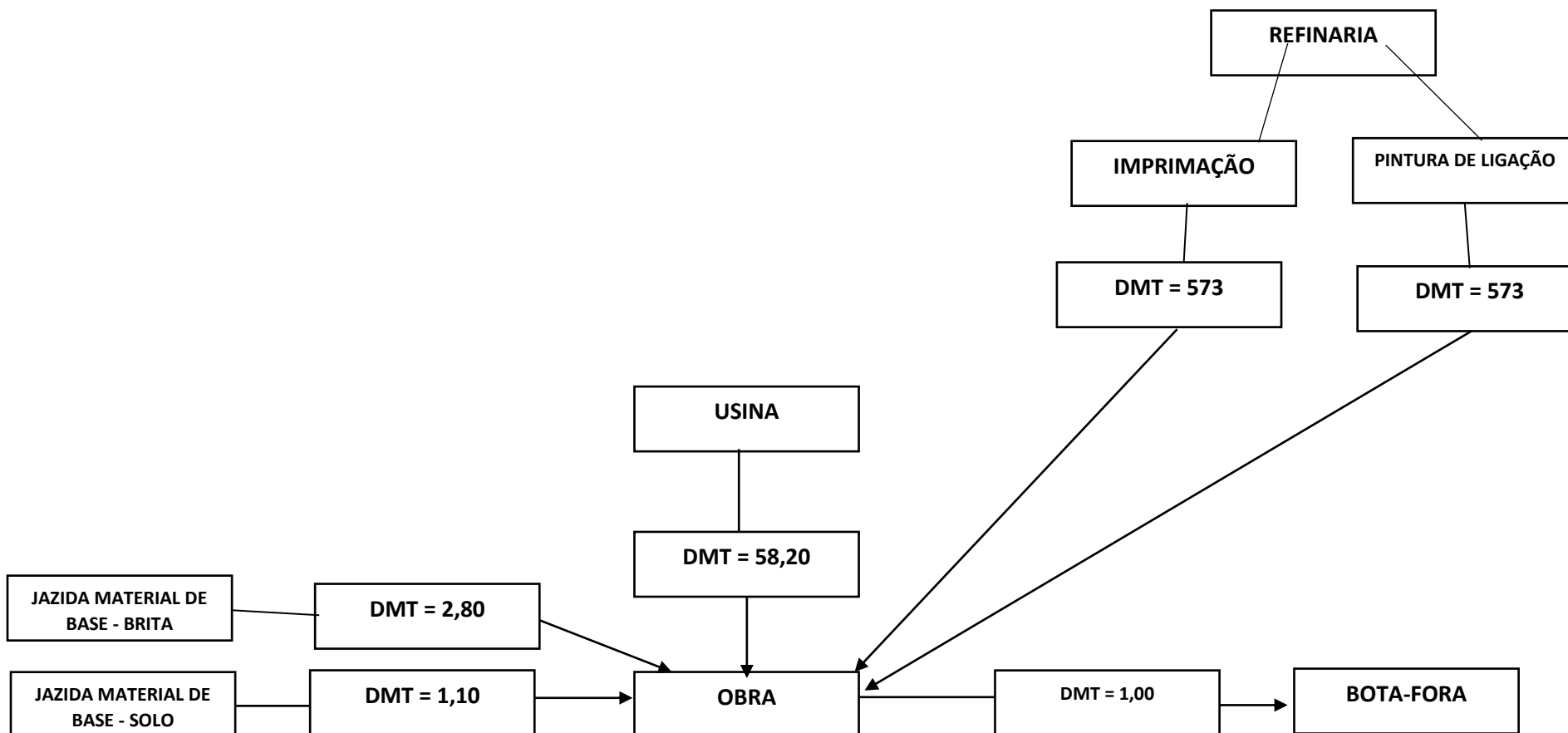

# CROQUI DE LOCALIZAÇÃO – DMT – MUNICIPIO DE SÃO FRANCISCO-MG

Contrato de repasse nº 945458/2023 e operação Nº 1088204-32

FORAM CALCULADO A DISTÂNCIA **MÉDIA** DE TRANSPORTE





PREFEITURA MUNICIPAL DE SÃO FRANCISCO  
MINAS GERAIS  
SECRETARIA MUNICIPAL DE OBRAS E GESTÃO DE CONVÊNIOS  
Rua Ferreira Leite, nº 223 – Centro

1.1 BOTA FORA

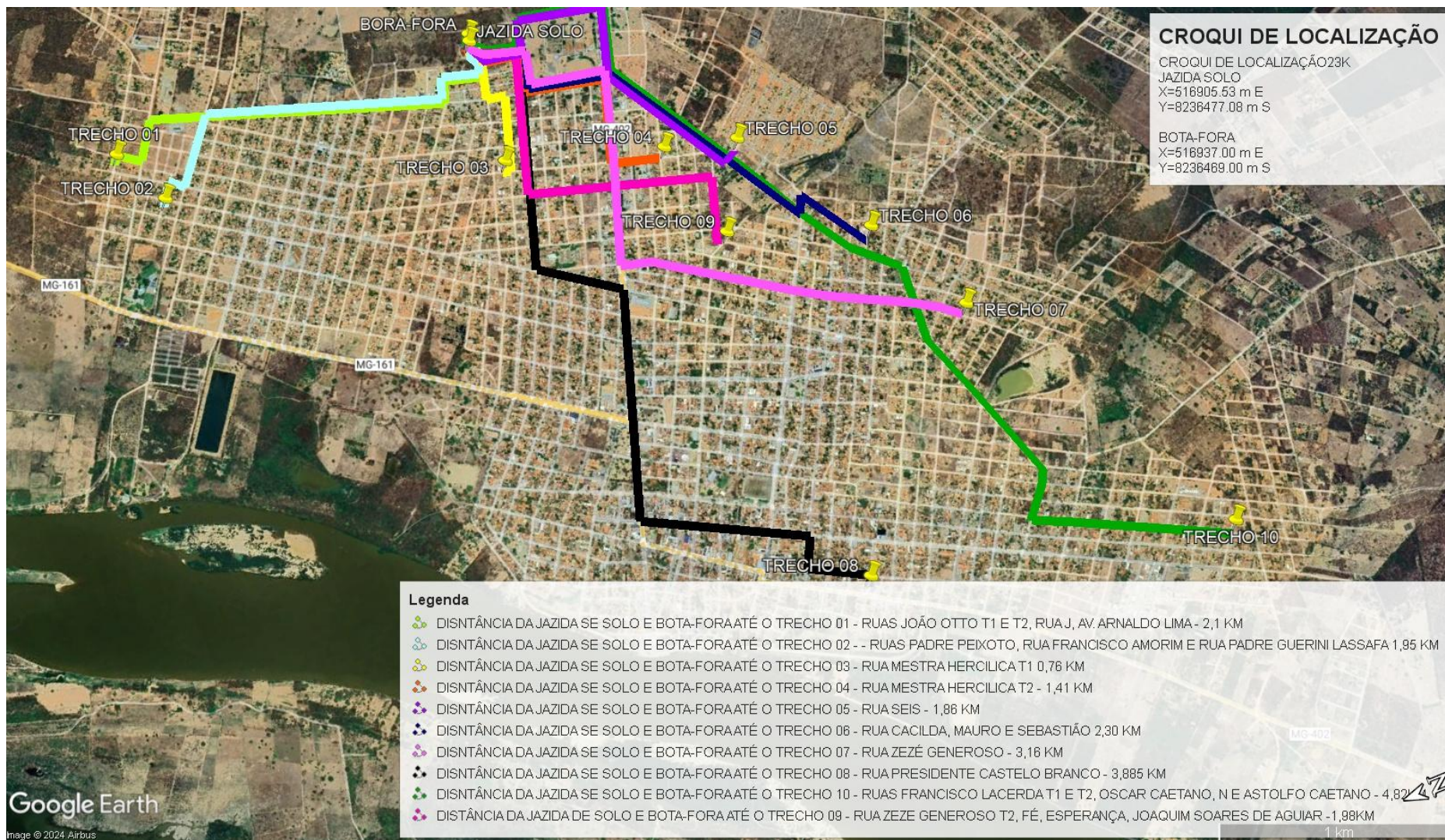





# PREFEITURA MUNICIPAL DE SÃO FRANCISCO

## MINAS GERAIS

### SECRETARIA MUNICIPAL DE OBRAS E GESTÃO DE CONVÊNIOS

Rua Ferreira Leite, nº 223 – Centro

## 1.2 RR-2C E CM-30

Mapa de rotas de viagem de São Francisco para a Refinaria Gabriel Passos (REGAP).

**Destino:** Refinaria Gabriel Passos (REGAP), Av. Refi...  
**Origem:** R. Padre João Otto, 2559-2485 - São Franc...

**Adicionar destino**

**Sair agora** **Opções**

**Enviar rotas para seu smartphone** **Copiar link**

Rota	Tempo	Distância
<b>via BR-135</b> Melhor rota no momento, evita via fechada em BR-135 ⚠️ Trajeto c/ pedágios. ⚠️ Este trajeto tem uso restrito ou estradas privadas. <a href="#">Detalhes</a>	<b>7 h 56 min</b>	583 km
<b>via BR-496</b>	<b>7 h 54 min</b>	569 km
<b>via BR-040/BR-135 e BR-135</b>	<b>7 h 56 min</b>	583 km

Conheça locais próximos a R. Padre João Otto, 2559-2485 - São Francisco

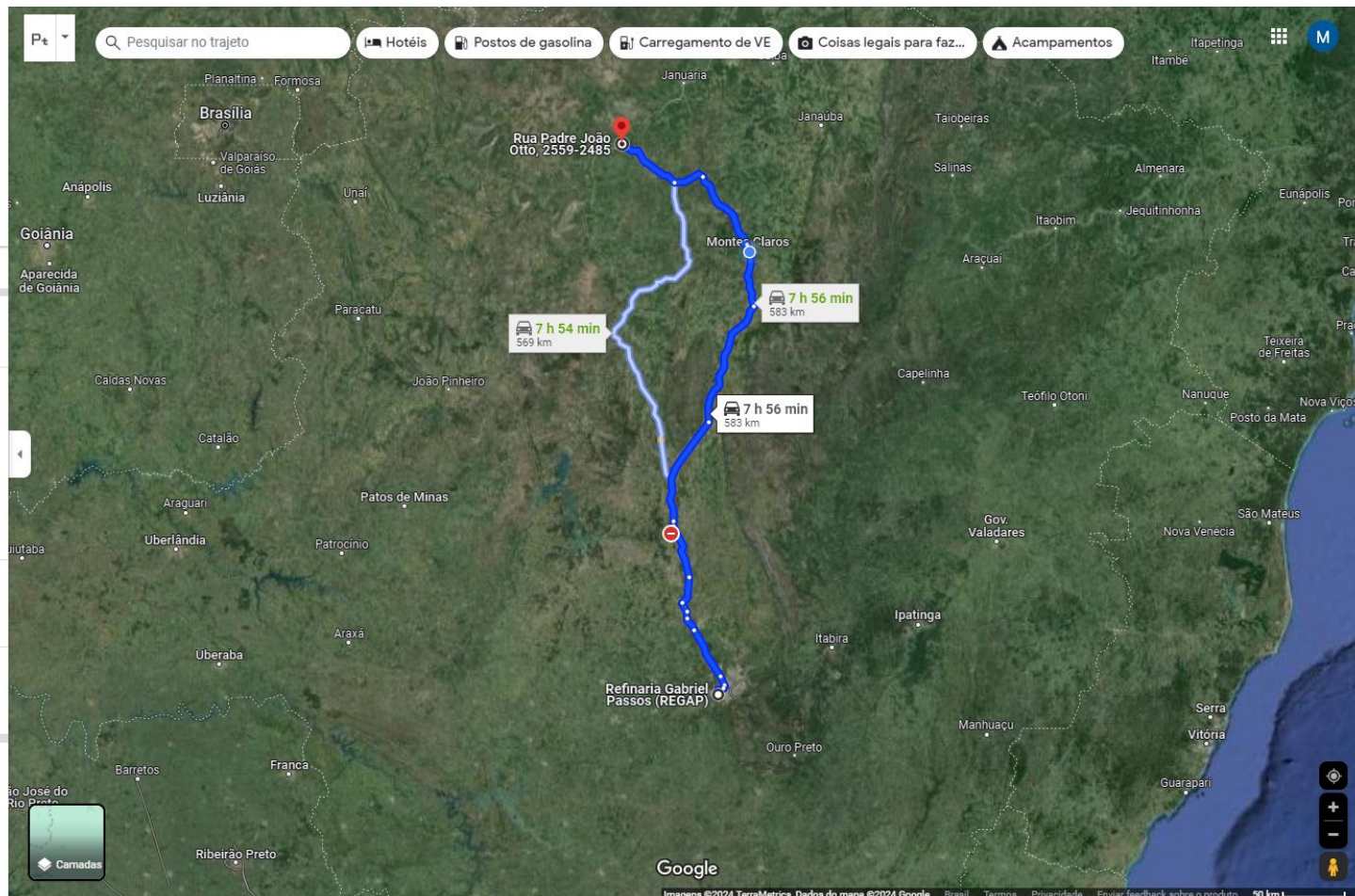



Meio

7 h 55 min

10 h

5 dias

1 dia

X

O

Pesquisar no trajeto

Hóteis

Postos de gasolina

Carregamento de VE

Coisas legais para fazer...

Acamparamentos

Itambé

Itapetinga

M

R Refinaria Gabriel Passos (REGAP), Av. Refi

R R. Padre Guerino Lassafa, 731-661 - São F

+ Adicionar destino

Sair agora Opções

Enviar rotas para seu smartphone

Copiar link

via BR-496

7 h 55 min

570 km

Rota mais rápida no momento,  
desvia de via fechada em BR-135

Trajetos c/ pedágios.

Este trajeto tem uso restrito ou estradas privadas.

Detalhes

via BR-135

7 h 57 min

583 km

via BR-367 e BR-135

9 h 37 min

679 km

Conheça locais próximos a R. Padre Guerino Lassafa, 731-661 - São Francisco

F

B

G

P

...

Pt

Q

Hotéis

Postos de gasolina

Carregamento de VE

Coisas legais para fazer...

Acamparamentos

Itambé

Itapetinga

M

Planaltina

Formosa

Januária

Janaúba

Taiobeiras

Salinas

Almenara

Eunápolis

Teixeira de Freitas

São Mateus

Nova Venécia

Vitória

Serra

Manhuaçu

Ipatinga

Itabira

Uberaba

Araxá

Patrocínio

Patos de Minas

Catalão

João Pinheiro

Paracatu

Unai

Luziânia

Valparaíso de Goiás

Brasília

Refinaria Gabriel Passos (REGAP)

Rua Padre Guerino Lassafa, 731-661

Montes Claros

Bocaiuva

Capelinha

Teófilo Otoni

Nanuque

Posto da Mata

Goy. Valadares

Novo Horizonte

Itabira

Ipatinga

Manhuaçu

Serra

Vitória

Camadas

Francia

Imagem ©2024 TerraMetrics. Dados do mapa ©2024 Google

Braile

Termos

Privacidade

Enviar feedback sobre o produto

50 km





# PREFEITURA MUNICIPAL DE SÃO FRANCISCO

## MINAS GERAIS

### SECRETARIA MUNICIPAL DE OBRAS E GESTÃO DE CONVÊNIOS

Rua Ferreira Leite, nº 223 – Centro

Melhor

7 h 52 min

10 h

15 h

5 dias

1 dia

Refinaria Gabriel Passos (REGAP), Av. Refi...

R. Mestra Hercília, 936-954 - São Francisco

+

Adicionar destino

Sair agora

Opções

Enviar rotas para seu smartphone

Copiar link

**via BR-496**

7 h 48 min

Rota mais rápida no momento, desvia de via fechada em BR-135

**via BR-135**

7 h 52 min

⚠ Trajeto c/ pedágios.  
⚠ Este trajeto tem uso restrito ou estradas privadas.

Detalhes

**via BR-367 e BR-135**

9 h 32 min

677 km

Conheça locais próximos a R. Mestra Hercília, 936-954 - São Francisco

Restaurantes

Hotéis

Postos de gasolina

Estacionamentos

Mais

Pesquisar no trajeto

Hotéis

Postos de gasolina

Carregamento de VE

Coisas legais para fazer...

Acampamentos

Rua Mestra Hercília, 936-954

Montes Claros

Bocaiúva

Refinaria Gabriel Passos (REGAP)

7 h 48 min

568 km

7 h 52 min

581 km

Camadas

Imagens ©2024 TerraMetrics. Dados do mapa ©2024 Google







# PREFEITURA MUNICIPAL DE SÃO FRANCISCO

## MINAS GERAIS

### SECRETARIA MUNICIPAL DE OBRAS E GESTÃO DE CONVÊNIOS

Rua Ferreira Leite, nº 223 – Centro

7 h 54 min

10 h

15 h

5 dias

1 dia

Refinaria Gabriel Passos (REGAP), Av. Refi

R. 6 - São Francisco, MG, 39300-000

Adicionar destino

Sair agora

Opções

Enviar rotas para seu smartphone

Copiar link

via BR-496

7 h 51 min

568 km

Rota mais rápida no momento, desvia de via fechada em BR-135

via BR-135

7 h 54 min

581 km

Trajeto c/ pedágios.

Este trajeto tem uso restrito ou estradas privadas.

Detalhes

via BR-367 e BR-135

9 h 32 min

677 km

Conheça locais próximos a R. 6 - São Francisco

Restaurantes

Hotéis

Postos de gasolina

Estacionamentos

Mais

Pesquisar no trajeto

Hotéis

Postos de gasolina

Carregamento de VE

Coisas legais para faz...

Acampamentos

Rua 6

Montes Claros

Bocaiuva

Refinaria Gabriel Passos (REGAP)

7 h 51 min

568 km

7 h 54 min

581 km

Google

Imagens ©2024 TerraMetrics. Dados do mapa ©2024 Google

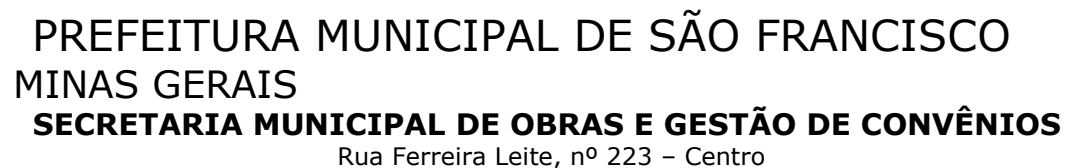

**Melhor** 7 h 49 min

Refinaria Gabriel Passos (REGAP), Av. Refil  
R. Mauro Caetano Gomes, 2137-2077 - São Francisco

+ Adicionar destino

Sair agora Opções

Enviar rotas para seu smartphone Copiar link

<b>via BR-135</b>	<b>7 h 49 min</b>	582 km
Rota mais rápida no momento, desvia de via fechada em BR-135		
<b>Trajetos c/ pedágios:</b>		
Este trajeto tem uso restrito ou estradas privadas.		
<a href="#">Detalhes</a>		
<b>via BR-496</b>	<b>7 h 49 min</b>	568 km
<b>via BR-367 e BR-135</b>	<b>9 h 39 min</b>	677 km

Conheça locais próximos a R. Mauro Caetano Gomes, 2137-2077 - São Francisco

Dados do mapa ©2024 Google





PREFEITURA MUNICIPAL DE SÃO FRANCISCO  
MINAS GERAIS  
SECRETARIA MUNICIPAL DE OBRAS E GESTÃO DE CONVÊNIOS  
Rua Ferreira Leite, nº 223 – Centro

O DMT DA RUA ZEZE GENEROSO E O MESMO DMT DAS RUAS DA FÉ, ESPERANÇA E JOAQUIM SOARES.

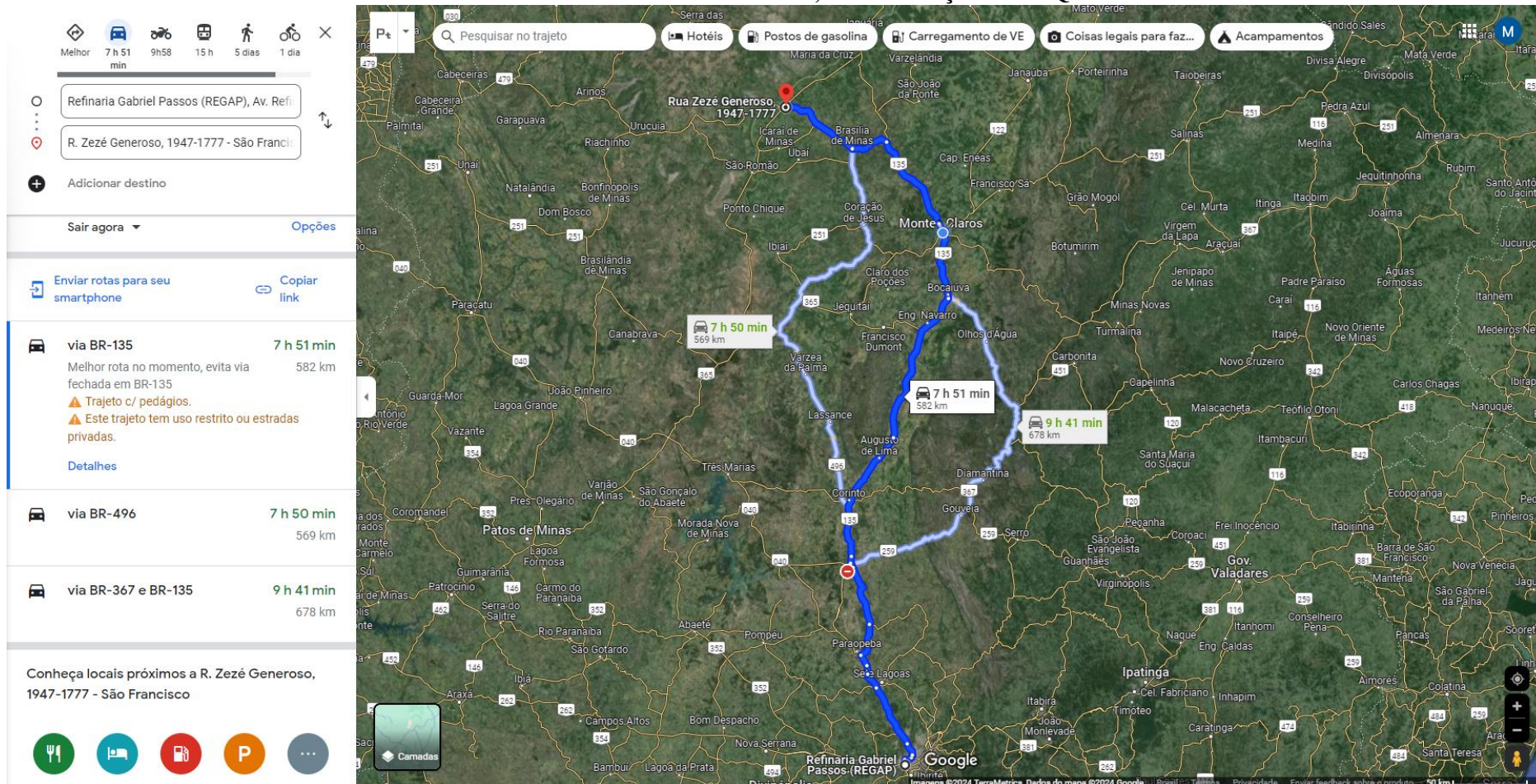



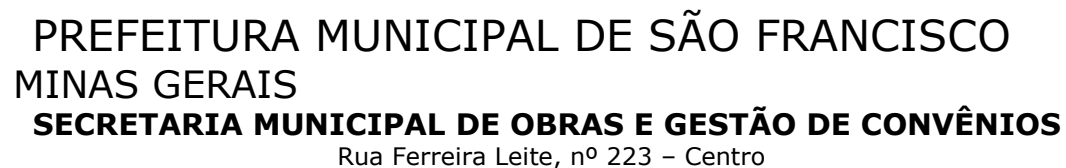

O mapa mostra a região entre Uberaba e Divinópolis, com a rota principal destacada em azul. A rota principal tem um tempo estimado de 7h 55min e uma distância de 583km. Uma rota alternativa em branco tem um tempo de 7h 54min e 570km. O mapa inclui pontos de interesse como hotéis, postos de gasolina e locais de acampamento. A interface do Google Maps está visível no topo e na esquerda.





PREFEITURA MUNICIPAL DE SÃO FRANCISCO  
MINAS GERAIS  
**SECRETARIA MUNICIPAL DE OBRAS E GESTÃO DE CONVÊNIOS**  
Rua Ferreira Leite, nº 223 – Centro

Google Maps interface showing a route from Refinaria Gabriel Passos (REGAP), Av. Refi to R. N, 266-342 - São Francisco, MG, 39300-0.

**Search results for the route:**

- via BR-135** (8 h, 585 km)  
Melhor rota no momento, evita via fechada em BR-135  
⚠️ Trajeto c/ pedágios.  
⚠️ Este trajeto tem uso restrito ou estradas privadas.  
[Detalhes](#)
- via BR-496** (7 h 58 min, 571 km)
- via BR-040/BR-135 e BR-135** (8 h, 584 km)

**Conheça locais próximos a R. N, 266-342 - São Francisco**

Icons for: Restaurant, Hotel, Gas station, Parking, and more.

Map details: The route is shown in blue. Key locations include Paracatu, Monte Claros, and Refinaria Gabriel Passos (REGAP). The map includes a search bar, navigation controls, and a scale bar (50 km).



# PREFEITURA MUNICIPAL DE SÃO FRANCISCO

## MINAS GERAIS

### SECRETARIA MUNICIPAL DE OBRAS E GESTÃO DE CONVÊNIOS

Rua Ferreira Leite, nº 223 – Centro

## 1.2 CBUQ

2 h 23 min

2h50

1 dia

10 h

Montes Claros, MG

R. Padre João Otto, 2559-2485 - São Franc

Adicionar destino

Sair agora

Opções

Enviar rotas para seu smartphone

Copiar link

via BR-135 e MG-402

2 h 23 min

164 km

Trajetos mais rápidos, com trânsito normal

Detalhes

via MG-402

2 h 50 min

194 km

Conheça locais próximos a R. Padre João Otto, 2559-2485 - São Francisco

Restaurantes

Hotéis

Postos de gasolina

Estacionamentos

Mais

The map displays a route from R. Padre João Otto, 2559-2485 - São Francisco to Montes Claros, MG. The route is highlighted in blue and passes through various towns including São João da Lagoa, São Bento, and São Geraldo. The map includes a search bar, a list of nearby locations, and a scale bar.

Localidade	Distância (km)	Tempo (min)
R. Padre João Otto, 2559-2485 - São Francisco	0	0
São João da Lagoa	164	2 h 23 min
São Bento	194	2 h 50 min
Montes Claros	251	3 h 15 min





PREFEITURA MUNICIPAL DE SÃO FRANCISCO  
MINAS GERAIS  
**SECRETARIA MUNICIPAL DE OBRAS E GESTÃO DE CONVÊNIOS**  
Rua Ferreira Leite, nº 223 – Centro

Google Maps interface showing a route from Montes Claros, MG to R. Padre Guerino Lassafa, 731-661 - São Francisco.

**Destino:** R. Padre Guerino Lassafa, 731-661 - São Francisco

**Rotas sugeridas:**

- via BR-135 e MG-402** (Melhor trajeto): 2 h 22 min, 165 km
- via BR-135, MG-202 e MG-402**: 2 h 22 min, 164 km
- via MG-402**: 2 h 49 min, 195 km

**Conheça locais próximos a R. Padre Guerino Lassafa, 731-661 - São Francisco:**

- Restaurantes
- Hotéis
- Postos de gasolina
- Estacionamentos
- Mais

Map details: The map shows the route from Montes Claros, MG to R. Padre Guerino Lassafa, 731-661 - São Francisco. The route is highlighted in blue. The map includes various landmarks, roads, and a search bar at the top. The bottom of the map shows the Google logo and copyright information.



# PREFEITURA MUNICIPAL DE SÃO FRANCISCO

## MINAS GERAIS

### SECRETARIA MUNICIPAL DE OBRAS E GESTÃO DE CONVÊNIOS

Rua Ferreira Leite, nº 223 – Centro

Mapa de rotas de São Francisco, MG para R. Mestra Hercília, 936-954 - São Francisco.

**Destinos:**

- Montes Claros, MG
- R. Mestra Hercília, 936-954 - São Francisco

**Opções de transporte:**

- Melhor
- 2 h 17 min
- 2h45
- 10h53
- 1 dia
- 10 h

**Sair agora** [Opções](#)

**Enviar rotas para seu smartphone** [Copiar link](#)

**via BR-135 e MG-402** **2 h 17 min**  
Trajeto mais rápido, com trânsito normal  
162 km  
[Detalhes](#)

**via MG-402** **2 h 45 min**  
193 km

**Conheça locais próximos a R. Mestra Hercília, 936-954 - São Francisco**

- Restaurantes
- Hotéis
- Postos de gasolina
- Estacionamentos
- Mais

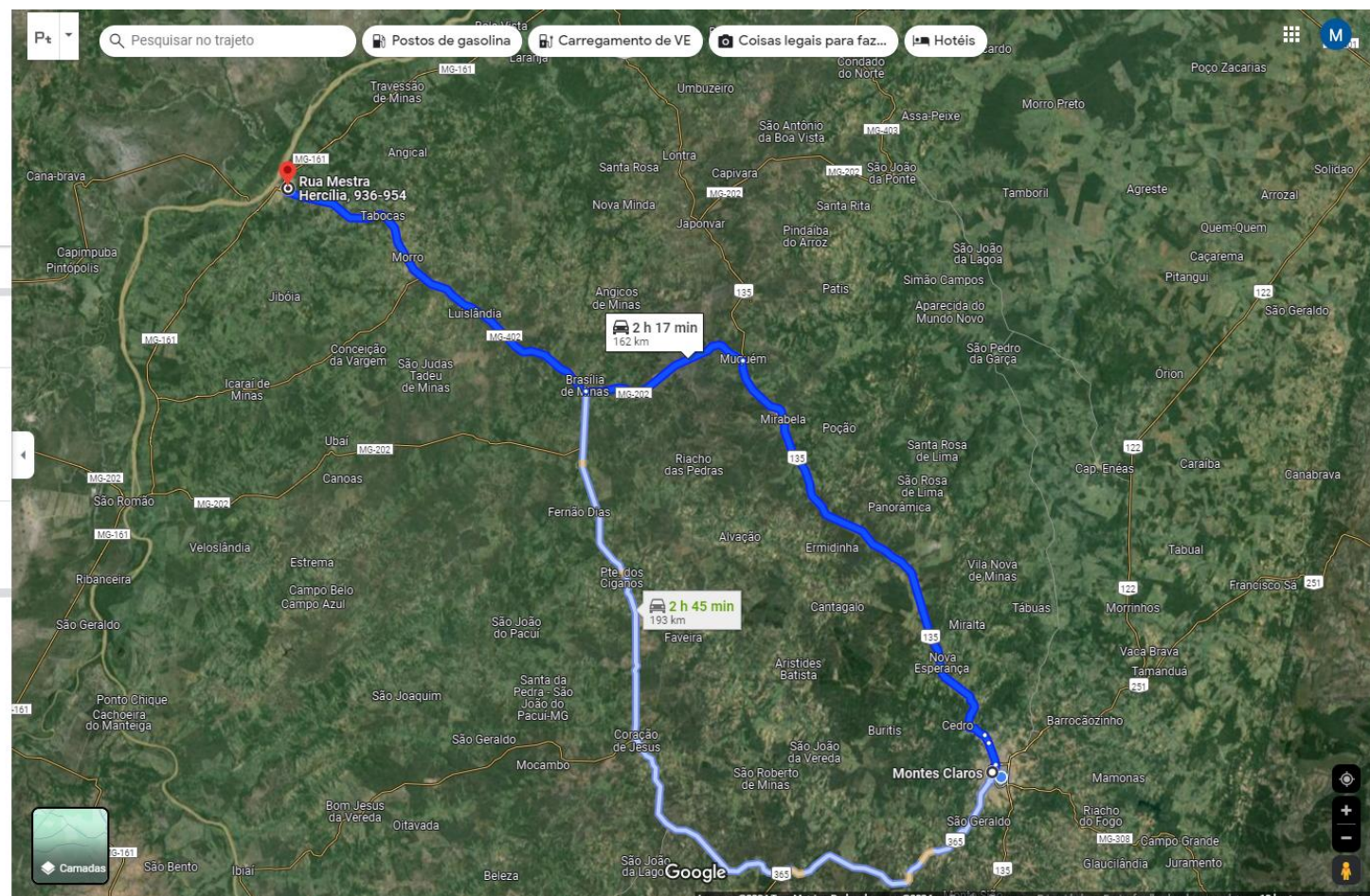





# PREFEITURA MUNICIPAL DE SÃO FRANCISCO

## MINAS GERAIS

### SECRETARIA MUNICIPAL DE OBRAS E GESTÃO DE CONVÊNIOS

Rua Ferreira Leite, nº 223 – Centro

Meio de transporte: Melhor 2 h 17 min, 2h45, 10h51, 1 dia, 10 h

Origem: Montes Claros, MG

Destino: R. Mestra Hercília, 230-284 - São Francisco

+ Adicionar destino

Sair agora Opções

Enviar rotas para seu smartphone Copiar link

**via BR-135 e MG-402** 2 h 17 min  
Trajeto mais rápido, com trânsito normal 162 km  
[Detalhes](#)

**via MG-402** 2 h 43 min  
192 km

Conheça locais próximos a R. Mestra Hercília, 230-284 - São Francisco

Restaurantes Hotéis Postos de gasolina Estacionamentos Mais

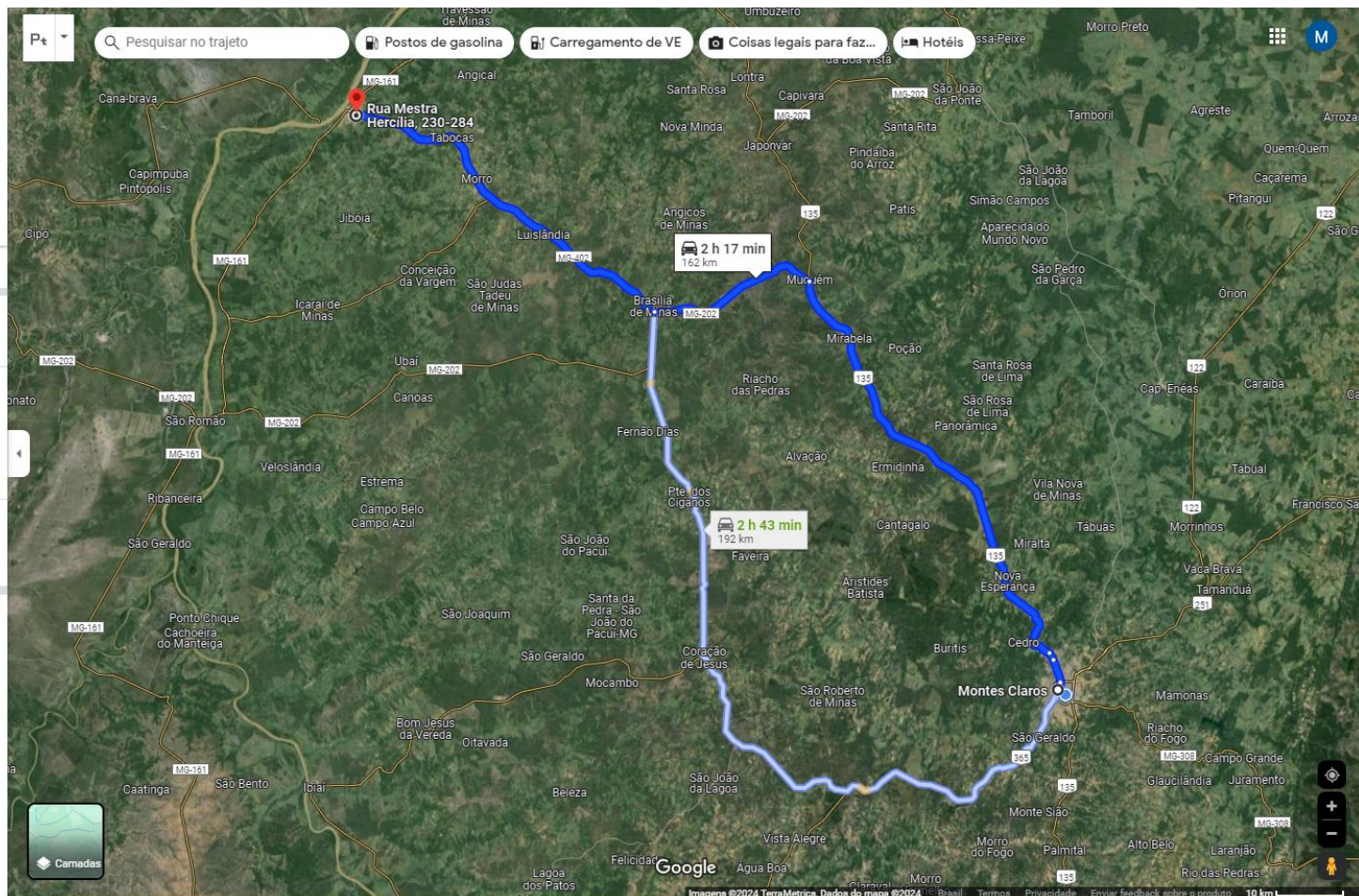





PREFEITURA MUNICIPAL DE SÃO FRANCISCO  
MINAS GERAIS  
**SECRETARIA MUNICIPAL DE OBRAS E GESTÃO DE CONVÊNIOS**  
Rua Ferreira Leite, nº 223 – Centro

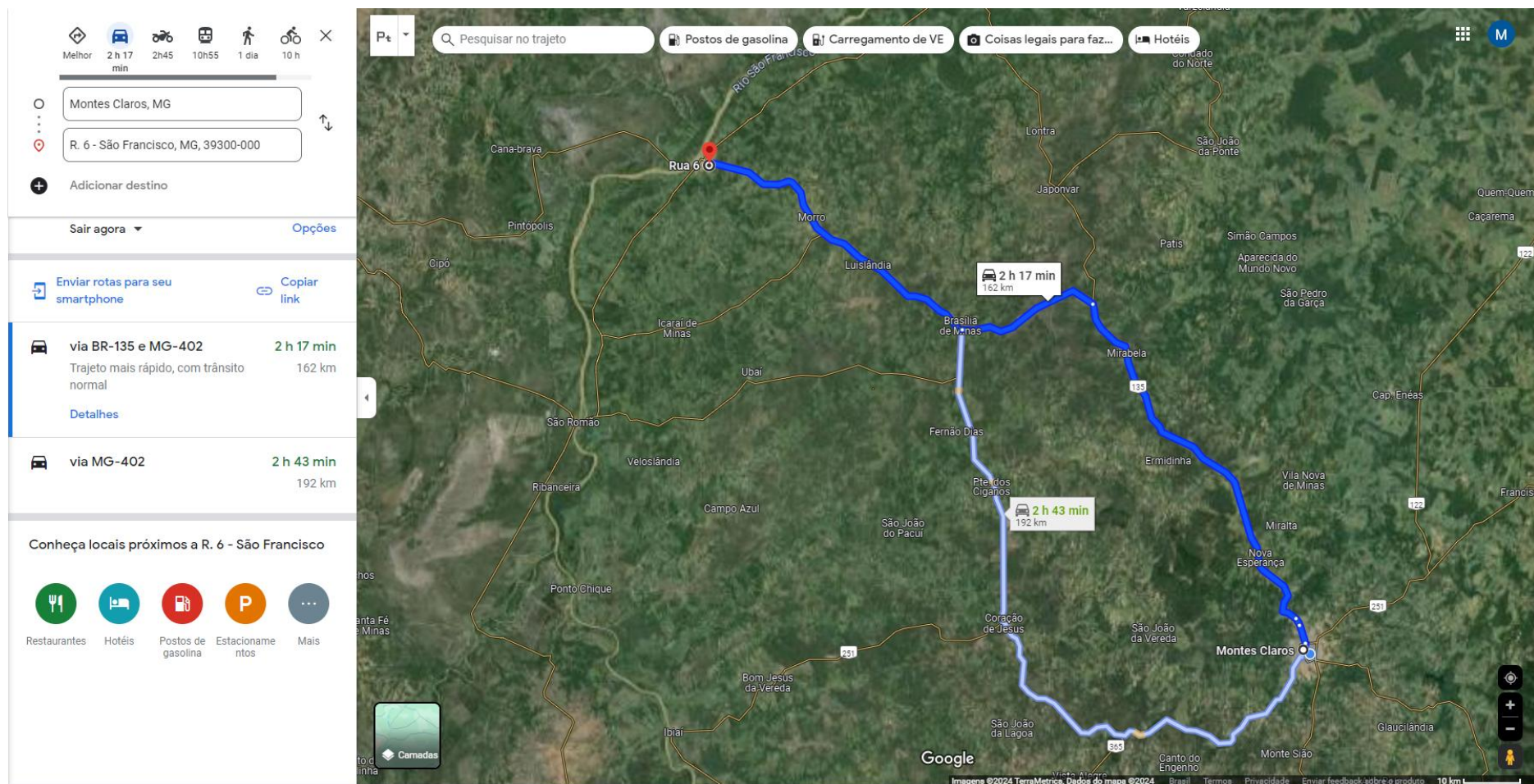



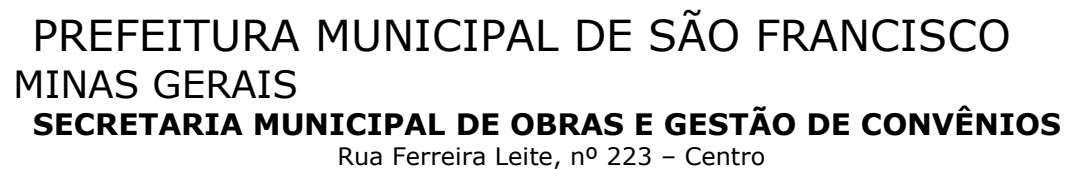

**Melhor** 2 h 18 min  
2h47 10h56 1 dia 10 h

---

Montes Claros, MG

R. Mauro Caetano Gomes, 2137-2077 - São Francisco

+ Adicionar destino

Sair agora Opções

---

Enviar rotas para seu smartphone Copiar link

---

	<b>via BR-135 e MG-402</b>	<b>2 h 18 min</b>
	Trajetos mais rápidos, com trânsito normal	163 km
	<a href="#">Detalhes</a>	
	<b>via MG-402</b>	<b>2 h 43 min</b>
		193 km

---

Conheça locais próximos a R. Mauro Caetano Gomes, 2137-2077 - São Francisco

Restaurantes
 Hotéis
 Postos de gasolina
 Estacionamentos
 Mais

P+

Q Pesquisar no trajeto

Postos de gasolina

Carregamento de VE

Coisas legais para fazer...

Hotéis

M

2 h 18 min  
163 km

2 h 43 min  
193 km

Camêras

Imagens ©2024 TerraMetrics, Dados do mapa ©2024 Brasil Termos Privacidade Enviar feedback sobre o produto 10 km

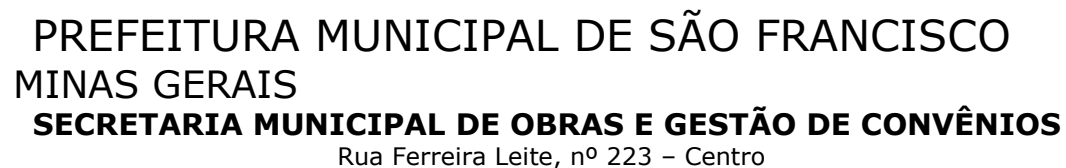

[illegible]



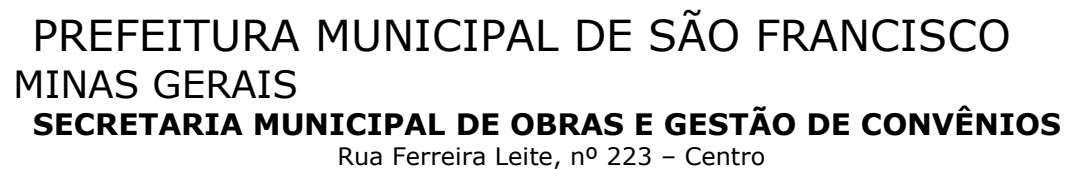





PREFEITURA MUNICIPAL DE SÃO FRANCISCO  
MINAS GERAIS  
**SECRETARIA MUNICIPAL DE OBRAS E GESTÃO DE CONVÊNIOS**  
Rua Ferreira Leite, nº 223 – Centro

Google Maps interface showing a route from R. N, 266-342 - São Francisco, MG, 39300-000 to Montes Claros, MG.

**Destino:** Montes Claros, MG  
**Origem:** R. N, 266-342 - São Francisco, MG, 39300-000

**Opções de transporte:**

- Melhor: 2 h 23 min
- 2h52
- 1 dia
- 10 h

**Enviar rotas para seu smartphone** **Copiar link**

**via BR-135 e MG-402** **2 h 23 min**  
Trajeto mais rápido, com trânsito normal  
166 km  
[Detalhes](#)

**via MG-402** **2 h 51 min**  
196 km

**Conheça locais próximos a R. N, 266-342 - São Francisco**

- Restaurantes
- Hotéis
- Postos de gasolina
- Estacionamentos
- Mais

**Mapa:** Google Maps showing the route from R. N, 266-342 - São Francisco, MG, 39300-000 to Montes Claros, MG. The route is marked with a blue line. The map includes labels for various locations such as Cana-brava, Morro, Luslândia, Brasília de Minas, Mirabela, Ermidinha, Vila Nova de Minas, Miraita, Nova Esperança, São João da Vereda, Coração de Jesus, São João da Lagoa, Vista Alegre, Canto do Engenho, Monte São, Alto Belo, Rio das Pedras, Lagoa dos Patos, Bom Jesus da Vereda, Ibiaí, Ponto Chique, Ribanceira, Veioslândia, Campo Azul, São João do Pacuí, Fernão Dias, Ubaí, Icarai de Minas, Cipo, Pintópolis, Lontra, Japonvar, Patiss, Simão Campos, Aparecida do Mundo Novo, São Pedro da Garça, Cap. Enéas, Francisco Sá, Glauclândia, Monte Siao, and Aito Belo. The map also shows the Rio São Francisco and Rio das Pedras. The Google logo is visible at the bottom center of the map.





PREFEITURA MUNICIPAL DE SÃO FRANCISCO  
MINAS GERAIS  
**SECRETARIA MUNICIPAL DE OBRAS E GESTÃO DE CONVÊNIOS**  
Rua Ferreira Leite, nº 223 – Centro

**1.3 JAZIDA DE BRITA**

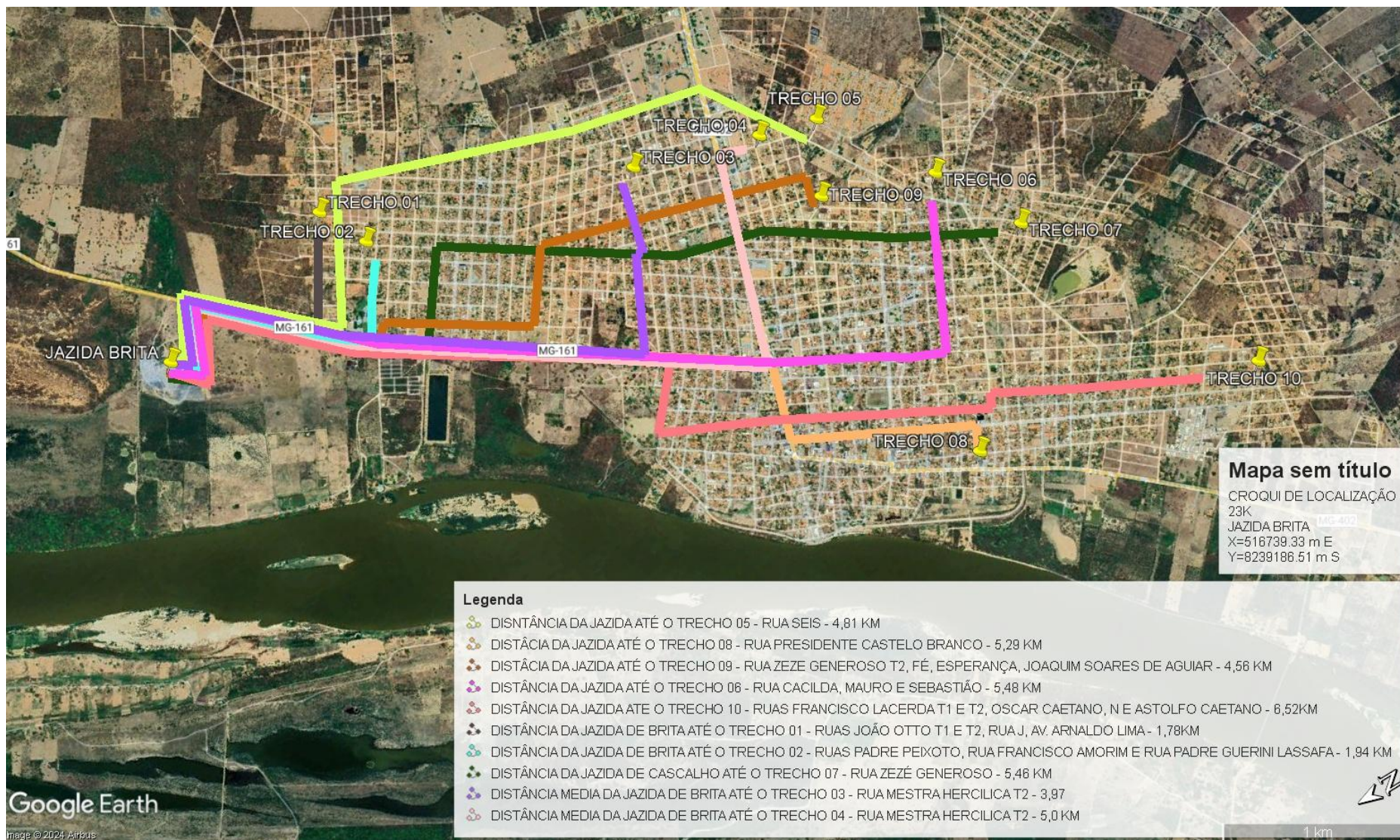





PREFEITURA MUNICIPAL DE SÃO FRANCISCO  
MINAS GERAIS  
**SECRETARIA MUNICIPAL DE OBRAS E GESTÃO DE CONVÊNIOS**  
Rua Ferreira Leite, nº 223 – Centro

#### 1.4 JAZIDA DE SOLO

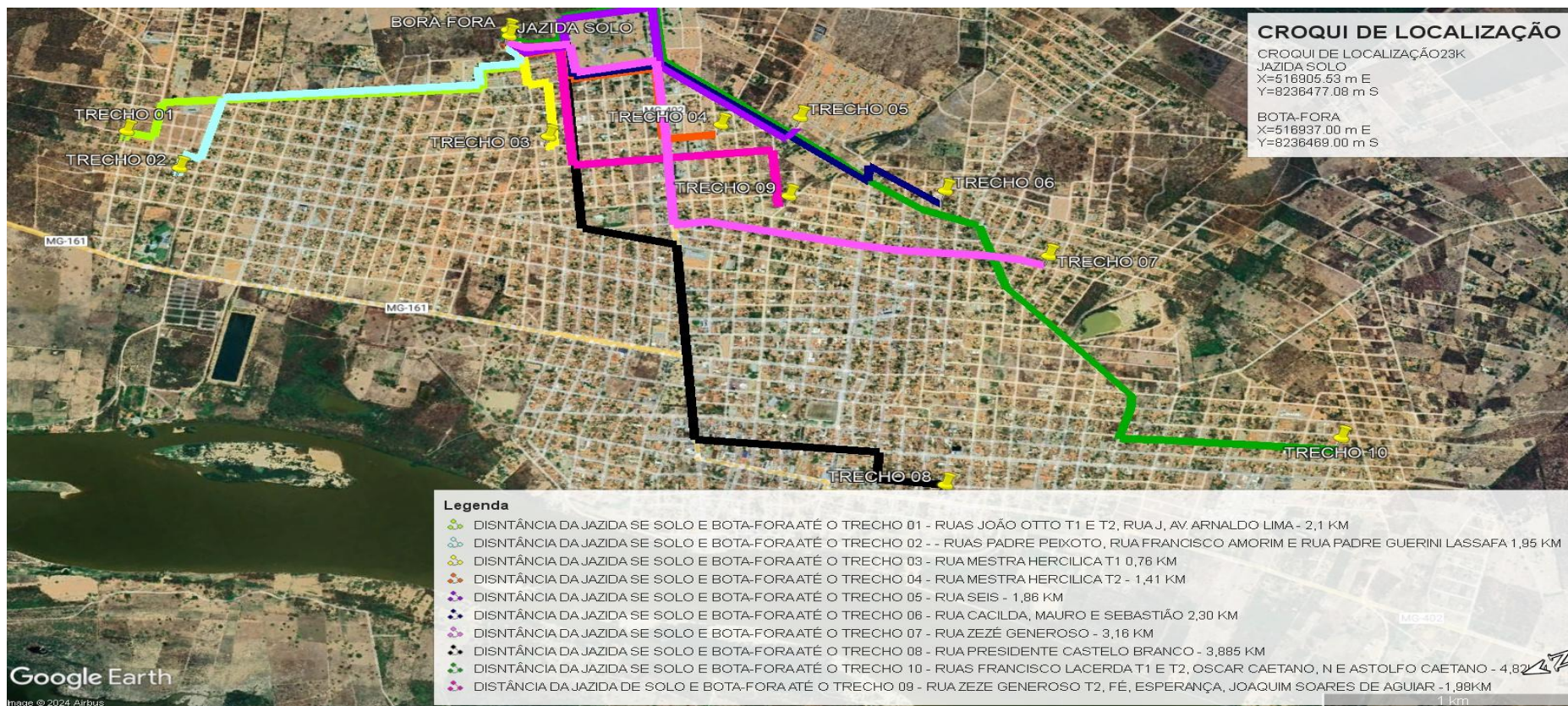

KAREN MARIANA SOARES VIEIRA  
ENGENHEIRA CIVIL – 332.425/D-MG